755. Джанъм, Тонки ле, Тодорке

На хоро (есенно)

ТД-134,1,32

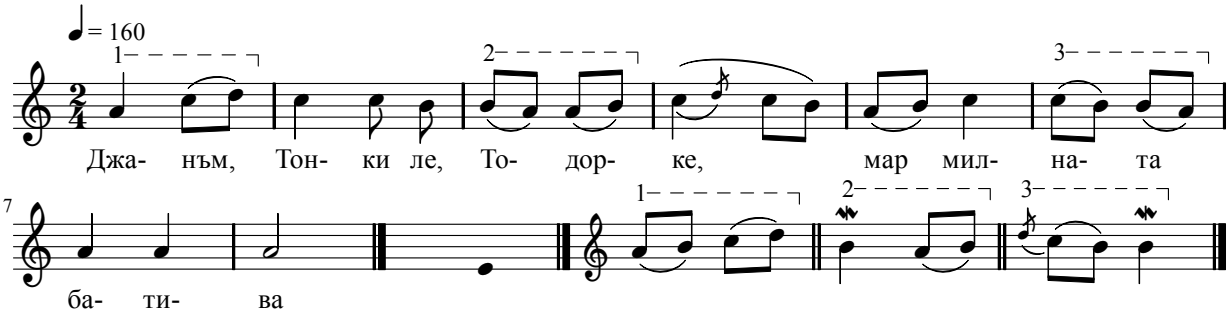

– Джанъм, Тонки ле, Тодорке,
мар, милната батива, (2)
та къде йе кака ти, (2)
та са повън не види, (2)
повън, Дойне ле, по двори: (2)
не на дръвник за дърва, (2)
– – –
не на сокак за телци? (2)
– Байни ле, бате Иване, (2)
ний си кака сгодихме (2)
за ино долно долненче, (2)
за ино бяло бакалче. (2)
– Джанъм, Тонки ле, Тодорке,
га си кака сгодихте (2)
ти си на какино място, (2)
хем по-бяла й чървена, (2)
хем по-тънка-висока!
– Байне ле, бате Иване,
нали сме пуста роднина, (2)
роднина по сватовщина,
мама й стрина – две етърви,
чичо й тате – два брата?
– Джанъм, Тонке ле, Тодорке,
дълбока вода бой няма, (2)
честа чилия сяк няма, (2)
дребни камъни брой нямат, (2)
хубава мома род няма!

с. Мустрак, общ. Свиленград, 9 декември 1967 г.
Марийка Стоянова Дърварова, род. 1928 г.
Марийка Георгиева Тодорова, род. 1931 г.